

»» CARTA DEI SERVIZI »»

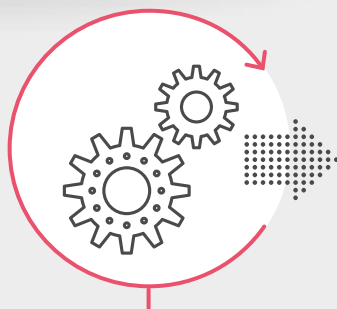

VIDEO TUTORIAL



**SET UP PRECISO
PERSONALIZZATO**



**SERVIZIO VELOCE
E PUNTUALE**

BIALIGNER[®]
L'ALLINEATORE DENTALE



**STRUMENTI DI MARKETING
PER LO STUDIO**

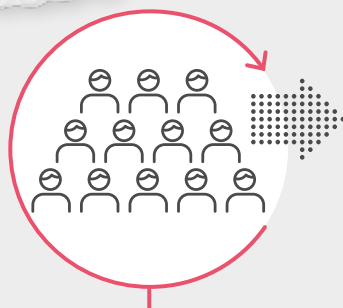

**PROMOZIONE DEL
BRAND**

BIOSAFIN

IL VALORE DEL SERVIZIO

☆☆☆



L'assistenza puntuale al cliente è uno dei punti di forza aziendali, al quale dedichiamo costanti risorse.

Un servizio pre e post vendita competente affiancato da un profilo commerciale affidabile, ci ha consentito di instaurare un solido rapporto di partnership con gli odontoiatri che quotidianamente si relazionano con i diversi reparti aziendali.

L'ortodonzia invisibile è una terapia personalizzata, non standard, che spesso necessita di un confronto diretto e immediato con il produttore. BIOSAF IN - produttore di BIALIGNER nei suoi stabilimenti italiani - ha messo a punto una serie di servizi specifici che ti consentiranno di proporre il trattamento al Paziente in tutta tranquillità, supportato da specialisti che in caso di necessità ti forniranno strumenti e risposte adeguate.

Questa **CARTA DEI SERVIZI BIALIGNER** riunisce organicamente tutti gli strumenti e le consulenze specifiche alle quali puoi accedere come utilizzatore di **Allineatori trasparenti BIALIGNER**.



BIALIGNER
L'ALLINEATORE DENTALE



COSMETIC DENTISTRY: UN'ESIGENZA DIFFUSA

Le esigenze estetiche dei pazienti nei confronti del proprio sorriso li portano oggi a rivolgere particolare attenzione a quei dispositivi che - senza essere invasivi nella quotidianità - possono essere il giusto mezzo per rendere il sorriso più armonico e piacevole.

Sviluppato in collaborazione con ortodontisti d'esperienza e con l'Università Sapienza di Roma, BIALIGNER è un dispositivo efficace e affidabile, che possiede tutte le caratteristiche per soddisfare in breve le attese dei tuoi pazienti.

BIALIGNER è prodotto in linea con i requisiti considerati ottimali di qualità e rintracciabilità, parametri strettamente osservati dalla policy di gestione aziendale.

COME SI UTILIZZANO GLI ALLINEATORI BIALIGNER

IL VIDEO TUTORIAL



Segui nelle varie fasi il semplice iter operativo necessario allo sviluppo di una terapia ortodontica con allineatore invisibile. Dall'individuazione del caso, alla proposta al paziente, all'iter clinico.

VEDI COME >>



SET UP PRECISO E PERSONALIZZATO

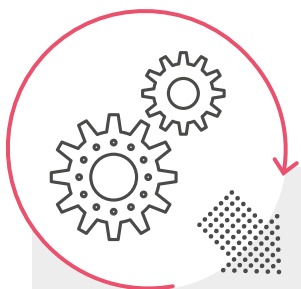

Dopo l'invio e ricevimento al BIALIGNER POINT delle impronte - digitali o fisiche - unite all'apposita prescrizione compilata con le informazioni necessarie, nel giro di 5 giorni lavorativi riceverai il SET UP.

Il set-up è accompagnato dal preventivo di spesa per lo Studio e dal VIDEO CHE SIMULA e visualizza i movimenti dentali passo dopo passo, sino alla loro posizione corretta.

Questa simulazione video è lo strumento ideale per condividere con il Paziente la predicibilità del risultato, funzionale all'accettazione del trattamento.

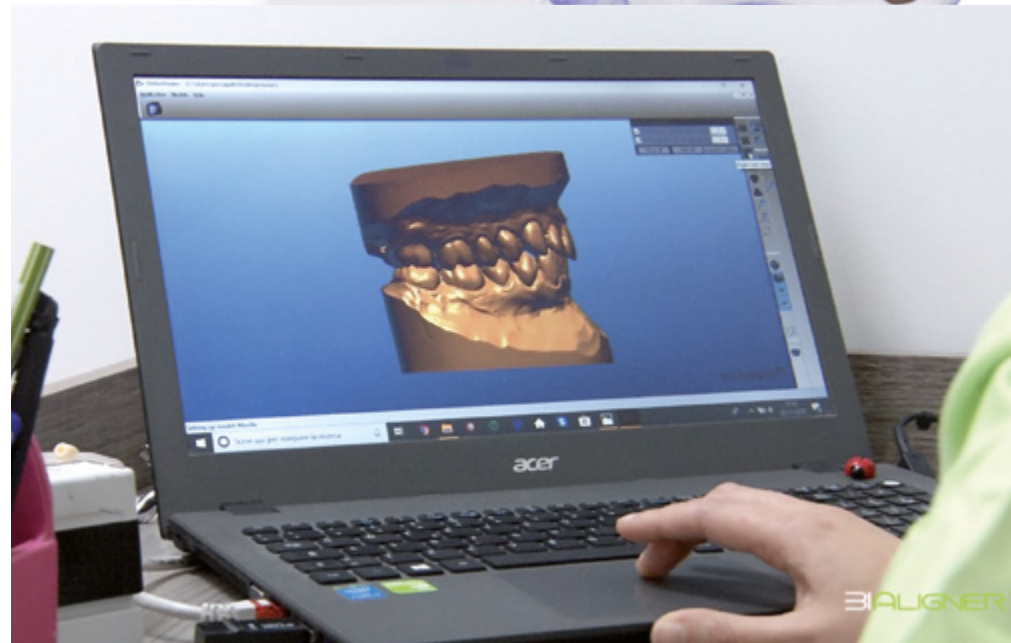

SERVIZIO VELOCE E PUNTUALE

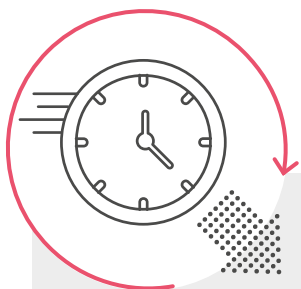

Non appena riceviamo il modulo nullaosta firmato e timbrato dallo Studio, inizia la produzione e nel giro di 10/12 GIORNI riceverai il KIT BIALIGNER.

Il KIT contiene tutto il necessario per il completo trattamento, l'intera serie sequenziale degli allineatori (riportante ognuno il progressivo numerico), da consegnare al paziente in visita di controllo ogni 15 gg.

Grazie al numero sequenziale in rilievo è possibile riprodurre la mascherina fedelmente in caso di smarrimento o rottura.

Il numero di allineatori varia da caso a caso, ma sempre è inclusa la contenzione da portare a fine trattamento.

Al Paziente viene consegnato il Passaporto ortodontico con tutte le annotazioni della sua cura, e il contenitore per riporre l'allineatore quando lo sfila durante i pasti.

In azienda il **BACK OFFICE BIALIGNER** è sempre a disposizione con informazioni puntuali e assistenza in fase di pre e post trattamento.

Specialisti ortodontisti provenienti dalla libera professione offrono supporto clinico in fase di studio del caso e in fase di controllo della terapia, mentre un gruppo scientifico operante presso l'Università Sapienza di Roma supporta il lavoro di tutta l'équipe, sviluppando protocolli innovativi e divulgando gli aspetti scientifici del Sistema.



STRUMENTI DI MARKETING PER LO STUDIO

INFORMA I TUOI PAZIENTI DELL'OPPORTUNITÀ



Per il tuo Marketing di Studio abbiamo creato una serie di strumenti di Comunicazione e attività, tra cui un modulo per l'organizzazione di OPEN DAY con la presentazione degli allineatori ai Pazienti - il tutto con invito personalizzato riportante il TUO NOME.

Quel giorno sarà presente anche un nostro Product Specialist di supporto alle spiegazioni.

Oltre agli Open Day hai sempre a disposizione:

- Brochure per il Paziente
- Istruzioni per il Paziente
- Roll-up per lo Studio
- Passaporto Ortodontico
- Targa da affissione

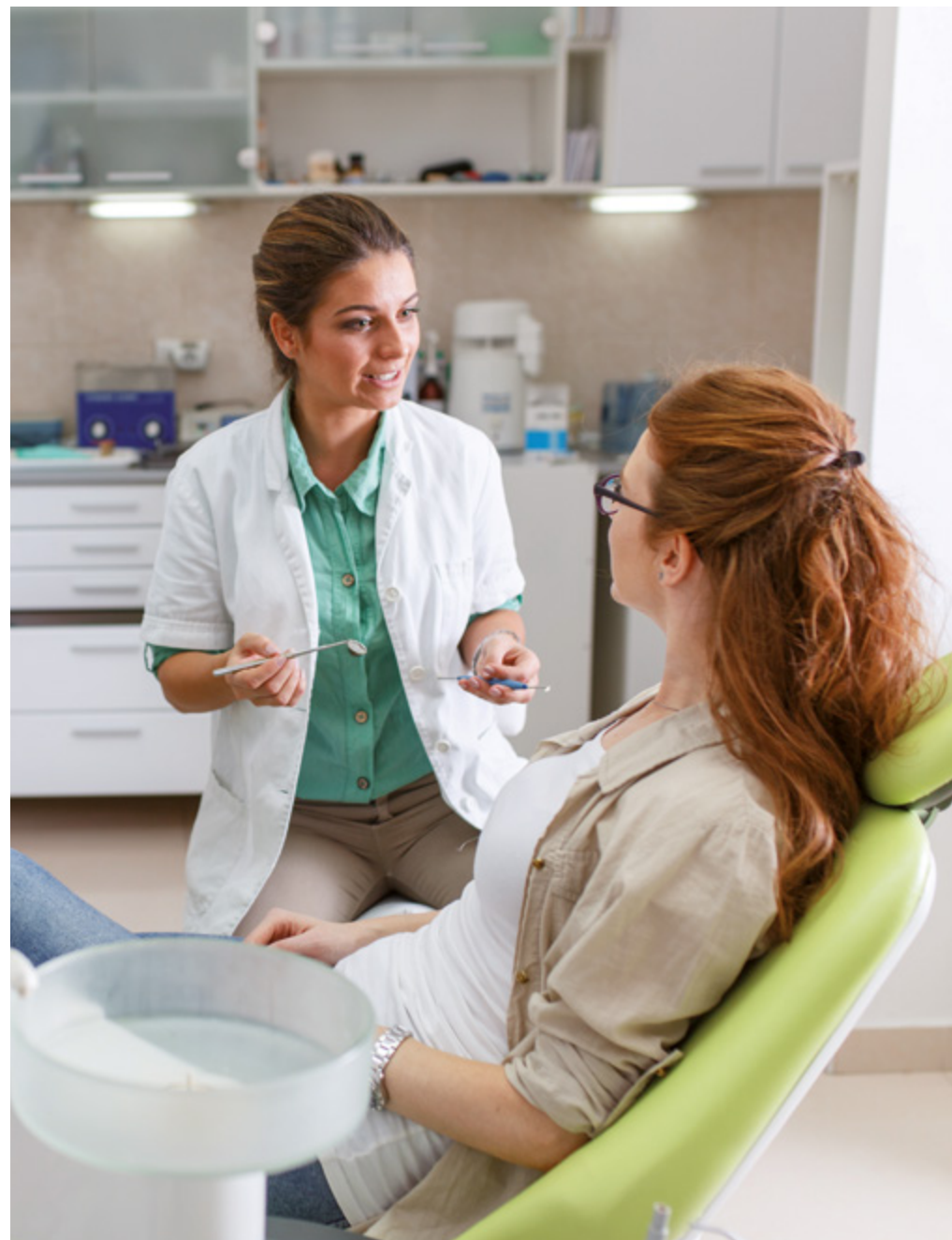

PROMOZIONE DEL BRAND

ALLINEATI IN ARMONIA ED ESTETICA

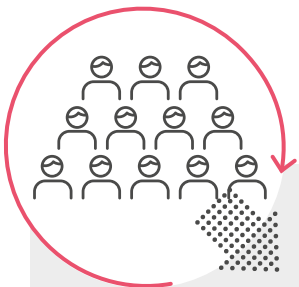

BIOSAFIN è attiva nel promuovere BIALIGNER direttamente presso i Pazienti, affinché il suo nome sia noto, riconoscibile e associato a valori di qualità ed efficacia del trattamento.

Una campagna di comunicazione accattivante, sviluppata sulla percezione positiva che l'armonia suggerisce da condividere sui canali social e sul web.

..è così che BIALIGNER si è conquistata i molti follower che dialogano con noi >>>

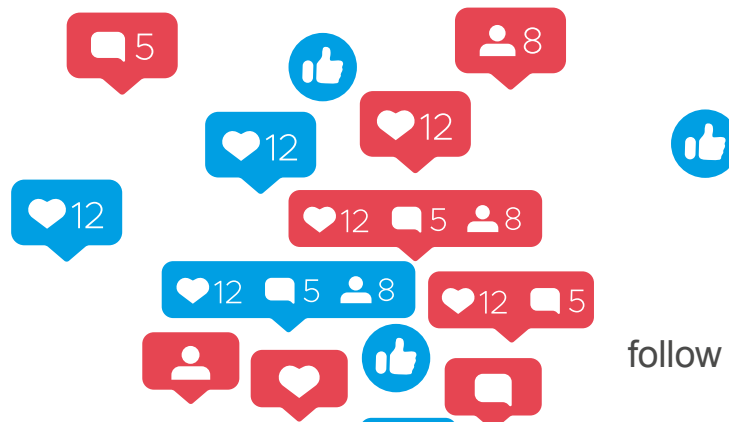

follow us @bialigner



GARANZIE DI PRODUZIONE

100% ITALIA

Produzione 100% made in Italy: rispondiamo immediatamente dall'Italia a ogni richiesta di assistenza, senza intermediari, senza call center, a partire dal set-up fino al post-trattamento.

Stampa 3D dei modelli a 30 µ: è una modalità di stampa ad altissima precisione, che garantisce massima fedeltà dell'allineatore all'arcata dentale.

Piani di trattamento precisi, minima rifinitura: la stampa a 30 µ consente di ottenere risultati ottimali nei piani di trattamento, che di conseguenza necessitano di pochissime mascherine di rifinitura, o nessuna.

Molti competitor stampano a 90-120 µ, una stampa meno accurata che successivamente richiede moltissime mascherine di rifinitura. I nostri casi includono nel prezzo 5 allineatori di rifinitura: scelta confermata dall'esperienza.

Realizzati in resina specifica per il settore dentale: materiale che ha zero retrazione, assicurando massima fedeltà del modello all'impronta.

Consegna dei modelli insieme agli allineatori: un vero plus in quanto in caso di rottura o smarrimento di un allineatore, è sufficiente che l'Odontoiatra invii il relativo modello e in massimo 72 ore si otterrà la ristampa dell'allineatore.



GLI ALLINEATORI

Il disco di materiale per la stampa dell'allineatore è in PET-G: anallergico e atossico.

Stampa a pressione a 6 ATM: garantisce la massima precisione escludendo rischi di deformazione.

Elasticità stabile fino a 15 gg: la tecnica di stampa BIALIGNER garantisce ottima elasticità dell'allineatore fino a 15 gg di utilizzo, maggiore rispetto alla media delle mascherine in commercio, che dopo 2-3 gg perdono elasticità.



I RISULTATI

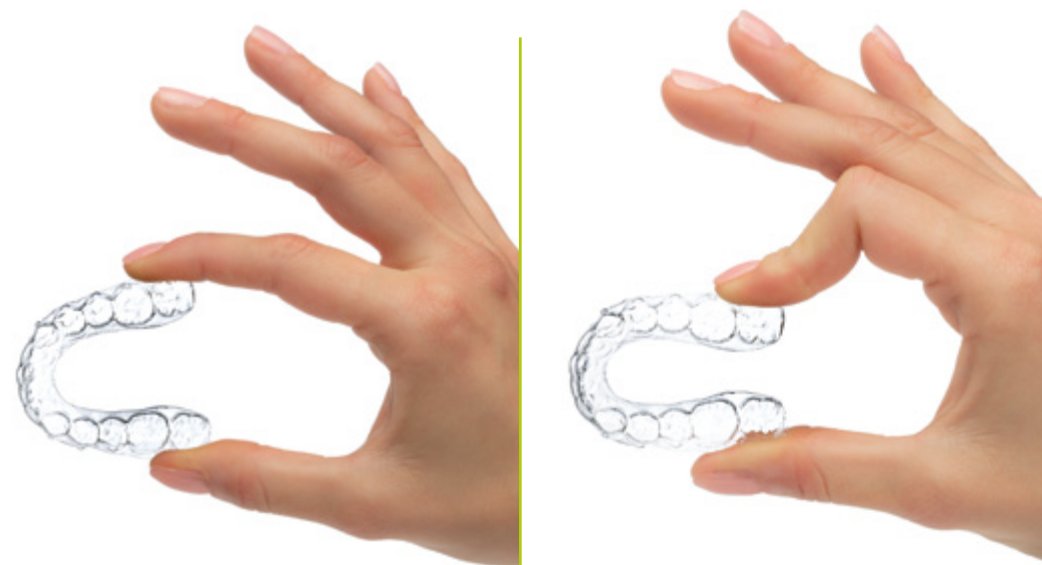
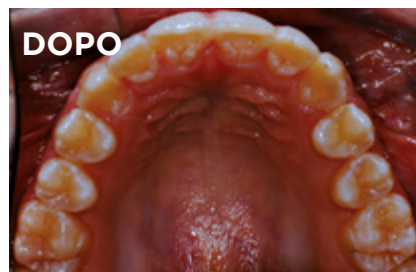



BIALIGNER marchio registrato nel 2017.

Il tuo **BACK OFFICE BIALIGNER:**

tel. - +39 071 2071897

mail - digitale@biosafin.com



BIOSAF IN è specializzata nella progettazione, produzione e commercializzazione di Impianti dentali, dispositivi ortodontici personalizzati e unità per chirurgia orale.

Siamo un'azienda interamente italiana, il cui know - how trova solide fondamenta nella Ricerca Scientifica e Tecnologica iniziata nel 1995 e oggetto di continui investimenti.



BIOSA FIN è un'Azienda certificata:
UNI EN ISO 9001 che certifica l'intero processo di lavoro a 360° attestandone la conformità ai canoni qualitativi considerati ottimali, per la tutela dell'Utilizzatore del prodotto - il Professionista - e del fruitore finale - il Paziente.

UNI CEI EN ISO 13485 pertinente in modo specifico alla Qualità dei Dispositivi Medici.



digitale@biosafin.com



BIALIGNER[®]
L'ALLINEATORE DENTALE



COD. 20 Ediz. 01/ITAVV - 2019

BIOSAFIN