



Crediti ECM proposti n. 50
Medico Chirurgo - Odontoiatra

CORSO ANNUALE

CHIRURGIA ORALE 2024

I protocolli clinici nell'era digitale

1°

INCONTRO

14-15
GIUGNO

2°

INCONTRO

5-6
LUGLIO

3°

INCONTRO

13-14
SETTEMBRE

4°

INCONTRO

11-12
OTTOBRE

5°

INCONTRO

15-16
NOVEMBRE

DIRETTORE SCIENTIFICO
RENATO GRILLI

RELATORI
(IN ORDINE ALFABETICO)

- › LUCA ARDUINI
- › FRANCESCA CATTONI
- › LORENZO DANIELE
- › GIANPIERO D'ERCOLE
- › FRANCESCO FERRINI
- › MARCO FINOTTI
- › VITTORIO GIANNELLI
- › RENATO GRILLI
- › GIANLUCA LUPO
- › MARCELLO LUPOI
- › MICHELE MANACORDA
- › BRUNO MARCELLI
- › ARTURO CARLO MARRONE
- › ALBERTO MERLONE
- › CARLO ODDI
- › MARCO RINALDI
- › ALESSANDRA SANTILLO
- › VINCENZO SANTILLO
- › RAFFAELE VINCI



Clinica Dentale Grilli
Viale Abruzzo 228 – Chieti

I PROTOCOLLI CLINICI NELL'ERA DIGITALE

La medicina moderna si basa sulle **innovazioni tecnologiche e nel campo dell'imaging 3D** vi è stata una vera rivoluzione, che ha interessato profondamente la chirurgia orale, modificandone l'approccio clinico ed il flusso di lavoro nelle successive fasi protesiche.

Oggi, al professionista, si richiede precisione e finezza operativa, oltre che tempi di esecuzione chiari e predicibili; in questo le moderne tecnologie permettono, se opportunamente utilizzate, di semplificare ogni passaggio operativo.

Il Focus è quindi sulla clinica, dove, grazie alla collaborazione con il gruppo scientifico dell'Università **"Vita-Salute San Raffaele"** di Milano, verranno mostrati i protocolli che, quotidianamente, l'odontoiatra può integrare nella sua pratica.

I numerosi interventi live ed un approccio hands on, con relative prove pratiche, permetteranno al corsista di avere nelle proprie mani le **tecniche illustrate, con una formula chiara volta a far apprendere la reale semplificazione a cui porta un progetto digitale.**

RIABILITAZIONI IMPLANTARI GRAFTLESS

I principi biologici per il successo in protesi ed Implantologia nel rispetto dei tessuti

VENERDÌ 14 GIUGNO

- 08.45-09.00 **Registrazione partecipanti**
- 09.00-10.30 **Riabilitazioni implantoprotesiche graftless dei mascellari - 1ª parte**
Raffaele Vinci - Renato Grilli
- 10.30-11.00 **Coffee break**
- 11.00-11.30 **Presentazione, radiodiagnostica e progettazione 3D del caso clinico della Live Surgery**
Raffaele Vinci - Renato Grilli
- 11.30-13.00 **Live Surgery "implantologia a carico immediato graftless"**
Raffaele Vinci - Renato Grilli
- 13.00-14.00 **Pausa lavori**
- 14.00-15.00 **Live Prosthesis del caso clinico e discussione**
Raffaele Vinci - Renato Grilli
- 15.00-17.00 **Riabilitazioni implantoprotesiche graftless dei mascellari - 2ª parte**
Raffaele Vinci - Renato Grilli

SABATO 15 GIUGNO

- 09.00-10.30 **Preparazione di siti implantari con Magnetica Dinamica e relativo carico immediato**
Luca Arduini
- 10.30-11.00 **Coffee break**
- 11.00-12.30 **Fattori decisionali tra impianti transmucosi di nuova generazione e impianti a connessione tradizionale o a connessione conica**
Arturo Carlo Marrone
- 12.30-13.00 **Test apprendimento E.C.M.**

2°

INCONTRO

5-6 LUGLIO

ANATOMIA, PROGETTAZIONE 3D E PRATICA DI IMPLANTOLOGIA GUIDATA

Anatomia clinica, progettazione 3D ed esecuzione di chirurgia implantare

VENERDÌ 5 LUGLIO

- 09.00-10.30 **Diagnostica prechirurgica, progettazione implantare e chirurgia implantare - 1ª Parte**
Michele Manacorda – Alberto Merlone
- 10.30-11.00 **Coffee break**
- 11.00-13.00 **Diagnostica prechirurgica, progettazione implantare e chirurgia implantare - 2ª Parte**
Michele Manacorda – Alberto Merlone
- 13.00-14.00 **Pausa lavori**
- 14.00-17.00 **Hands on: Procedura chirurgica mediante kit chirurgico dedicato su modelli**
Michele Manacorda – Alberto Merlone

SABATO 6 LUGLIO

- 09.00-10.00 **Il post estrattivo immediato in zona estetica, Socket Shield Technique, preservazione alveolare e progettazione 3D**
Renato Grilli
- 10.00-11.00 **La protesi immediata nella riabilitazione di mascellari edentuli. Dall'analogico al digitale**
Vittorio Giannelli
- 11.00-11.30 **Coffee break**
- 11.30-13.00 **L'impianto transmucoso: basi razionali e applicazioni cliniche**
Marcello Lupoi
- 13.00-13.30 **Test apprendimento E.C.M.**

FLUSSO DIGITALE IN IMPLANTOPROTESI

Le nuove tecnologie come ausilio clinico, dalla chirurgia alla protesi

VENERDÌ 13 SETTEMBRE

- 09.00-10.30 **Il ripristino funzionale dell'arcata dentale impianto supportata, dal post-estrattivo all'edentulo totale. Metodologie digitali e AI a supporto della mini-invasività chirurgica**
Gianpiero D'Ercole
- 10.30-11.00 **Coffee break**
- 11.00-13.00 **L'implantoprotesi digitale come ausilio alla chirurgia**
Francesco Ferrini
- 13.00-14.00 **Pausa lavori**
- 14.00-15.30 **Analogico e digitale in implantoprotesi: ergonomia di una scelta ai fini del successo**
Bruno Marcelli
- 15.30-17.00 **Progettazione avanzata nell'implantoprotesi**
Carlo Oddi

SABATO 14 SETTEMBRE

- 09.00-10.30 **Riabilitazioni impianto-protesi: dalla pianificazione protesica, all'impronta al workflow digitale (ed analogico)**
Francesca Cattoni
- 10.30-11.00 **Coffee break**
- 11.00-12.30 **L'importanza della customizzazione delle componenti protesiche. Possibilità e scelte tecniche e tecnologiche**
Francesca Cattoni
- 12.30-13.00 **Test apprendimento E.C.M.**

3°

INCONTRO

13-14 SETTEMBRE

4^o

INCONTRO

11-12 OTTOBRE

IMPLANTOLOGIA MINI INVASIVA E GESTIONE DELLE ATROFIE SETTORIALI (DOPPIA LIVE SURGERY). Protocollo mini invasivo di rialzo del seno, bypass del seno e gestione delle atrofie ossee settoriali

VENERDÌ 11 OTTOBRE

- 09.00-10.30 **Introduzione e Progettazione 3D del caso Live Surgery 1**
Renato Grilli
- 10.30-11.00 **Coffee break**
- 11.00-13.00 **Live Surgery 1 - Rialzo Mini Invasivo del Seno Mascellare**
Renato Grilli
- 13.00-14.00 **Pausa lavori**
- 14.00-15.00 **Introduzione e Progettazione 3D del caso Live Surgery 2**
Renato Grilli
- 15.00-16.00 **Live Surgery 2 - Rialzo Mini Invasivo del Seno Mascellare**
Renato Grilli
- 16.00-17.00 **Discussione: I moderni devices chirurgici, magnetodinamici e piezoelettrici, nella semplificazione dei protocolli operativi**
Renato Grilli

SABATO 12 OTTOBRE

- 09.00-10.30 **Protocollo mini invasivo di rialzo del seno, bypass del seno e gestione delle atrofie ossee settoriali - 1^a parte**
Lorenzo Daniele
- 10.30-11.00 **Coffee break**
- 11.00-12.30 **Protocollo mini invasivo di rialzo del seno, bypass del seno e gestione delle atrofie ossee settoriali - 2^a parte**
Lorenzo Daniele
- 12.30-13.00 **Test apprendimento E.C.M.**

LE NUOVE TECNOLOGIE A SUPPORTO DELLE GRAVI ATROFIE DEI MASCELLARI Mesh in Titanio, impianti pterigoidei, griglie e stato dell'arte nel trattamento dei pazienti complessi

VENERDÌ 15 NOVEMBRE

- 09.00-10.30 **La gestione dei tessuti duri e molli nel monoimpianto in zona estetica**
Marco Finotti
- 10.30-11.00 **Coffee break**
- 11.00-13.00 **Le riabilitazioni complesse dall'analogico dei tessuti al digitale della protesì**
Marco Finotti
- 13.00-14.00 **Pausa lavori**
- 14.00-15.30 **Tecniche a confronto nella riabilitazione delle gravi atrofie dei mascellari. Impianti zigomatici versus Impianti iuxtaossei**
Gianluca Lupo - Alessandra Santillo - Vincenzo Santillo
- 15.30-17.00 **Gli impianti Pterigoidei, la progettazione 3D, la selezione dei devices e le considerazioni protesiche**
Renato Grilli

SABATO 16 NOVEMBRE

- 09.00-10.30 **Impianti e riabilitazione orale della mascella atrofica**
Marco Rinaldi
- 10.30-11.00 **Coffee break**
- 11.00-13.00 **Le nuove tecnologie a supporto delle riabilitazioni dei mascellari gravemente atrofici - 1^a parte**
Raffaele Vinci - Renato Grilli
- 13.00-14.00 **Pausa lavori**
- 14.00-17.00 **Le nuove tecnologie a supporto delle riabilitazioni dei mascellari gravemente atrofici - 2^a parte**
Raffaele Vinci - Renato Grilli
- 17.00-17.30 **Test apprendimento E.C.M.**
CENA CHIUSURA CORSO

5^o

INCONTRO

15-16 NOVEMBRE

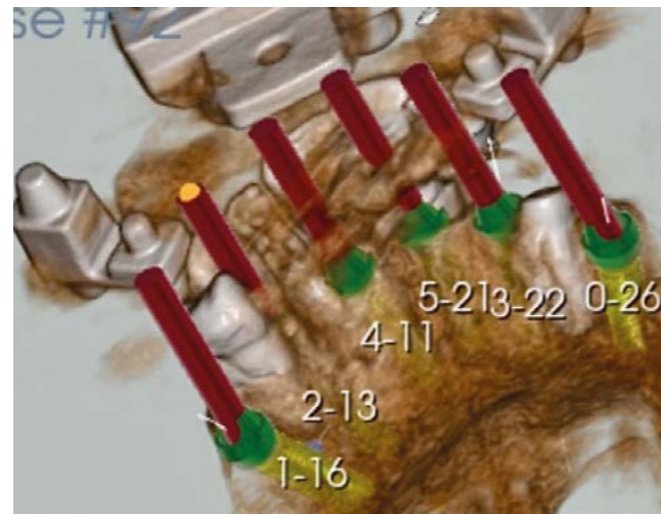
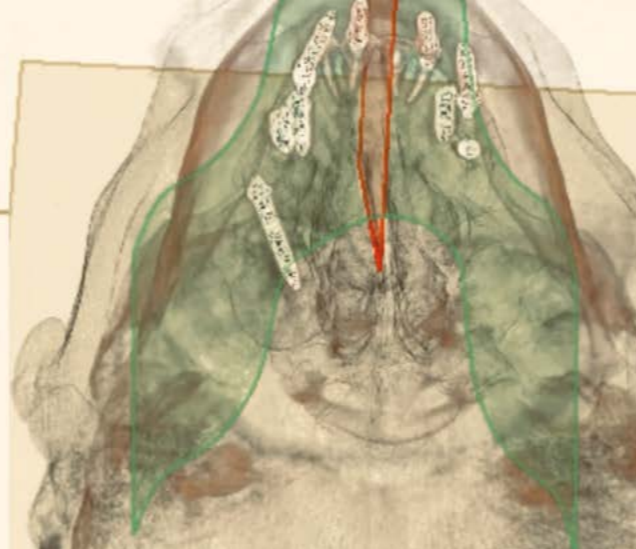

SCHEDA DI ADESIONE

NOME		COGNOME		
RAGIONE SOCIALE (se diversa)		INDIRIZZO FISCALE		
CITTÀ	CAP	PV	TEL	CELL
C.F.		P.IVA		CODICE UNIVOCO
E-MAIL				
PEC				

CONSENSO AL TRATTAMENTO DEI DATI PERSONALI

Ai sensi della D.Lgs. 196/2003 e del Regolamento Europeo n. 679/2016, preso atto dell'informativa di cui ho compreso integralmente il contenuto, autorizzo il trattamento dei dati per le finalità ivi previste e DÀ IL PROPRIO CONSENSO NON DÀ IL PROPRIO CONSENSO affinché i dati personali forniti alla Società B2B Consulting S.r.l. e segnatamente i dati identificativi e i dati relativi al recapito telefonico ed elettronico possano essere trattati per la finalità di promozione pubblicitaria delle attività condotte dalla Società B2B Consulting S.r.l.

DÀ IL PROPRIO CONSENSO NON DÀ IL PROPRIO CONSENSO affinché i dati personali forniti alla Società B2B Consulting S.r.l. e segnatamente i dati identificativi e i dati relativi al recapito telefonico ed elettronico possano essere comunicati a terzi in Italia all'estero anche in paesi extra UE, per la finalità di promozione commerciale, pubblicitaria, di profilazione e di marketing

Data

Firma

QUOTA DI ADESIONE

Quota di adesione per l'intero Corso che si svolgerà in 5 sessioni didattiche, secondo il calendario fornito.

Medico Chirurgo e Odontoiatra

€ 900,00 + I.V.A. 22%.

Il corso è a numero chiuso per un massimo di 15 partecipanti. Le domande di iscrizione saranno accolte in ordine cronologico di arrivo.

MODALITÀ DI ISCRIZIONE E PAGAMENTO

L'iscrizione sarà ritenuta completa e valida solo a seguito dell'invio della Scheda di adesione e di copia dell'effettuato bonifico tramite mail alla Segreteria Organizzativa. Dati per effettuare il bonifico bancario: B2B CONSULTING - Banca BPER - IBAN IT98D0538702684000042880263

Eventuali rinunce successive all'iscrizione o in fase di svolgimento del Corso, non prevedono il rimborso della quota di partecipazione. Per cause di forza maggiore si potrà rinviare o annullare il Corso, informandone tempestivamente gli iscritti senza che nulla venga a questi rimborsato, salvo le quote di adesione già versate.



SEGRETERIA ORGANIZZATIVA:

B2B Consulting Srl - Tel. 06 6675247 - Cell. 335 325081

b2b@b2bconsultingsrl.com - www.infob2bconsultingsrl.com

Provider ECM 1392



Clinica Dentale Grilli
Viale Abruzzo 228 - Chieti

CORSO
 ANNUALE

CHIRURGIA
 ORALE 2024

Partecipazione

Per partecipare al "Corso annuale in chirurgia orale: i protocolli clinici nell'era digitale" è necessario aver conseguito la Laurea in Odontoiatria o la Laurea in Medicina e Chirurgia ed esercitare legalmente l'Odontoiatria. Il Corso si svolgerà in 5 sessioni didattiche, secondo il calendario indicato. La partecipazione è a numero chiuso per un massimo di 15 partecipanti. Le domande di partecipazione sono da inviare via mail alla Segreteria Organizzativa con l'apposita modulistica e saranno accolte in ordine cronologico di arrivo fino ad esaurimento dei posti disponibili. Al termine del Corso i partecipanti riceveranno l'attestato di partecipazione.

Quota di adesione e iscrizioni

La quota di adesione del corso è di **Euro 900,00 + IVA** da versare in un'unica soluzione all'atto dell'iscrizione alla Segreteria Organizzativa. Le modalità di adesione e pagamento al Corso sono indicate nella scheda di iscrizione allegata.

Eventuali rinunce successive all'iscrizione o in fase di svolgimento del Corso, non prevedono il rimborso della quota di partecipazione. Per cause di forza maggiore si potrà rinviare o annullare il Corso, informandone tempestivamente gli iscritti senza che nulla venga a questi rimborsato, salvo le quote di adesione già versate.

Crediti ECM

È previsto l'accreditamento del Corso per Medico chirurgo - Odontoiatra.

Per ottenere il rilascio dei crediti formativi ECM, ogni partecipante dovrà:

- ✓ frequentare il 100% dell'impegno orario previsto (rilevato tramite firma presenze)
- ✓ compilare il questionario di apprendimento dei vari incontri (soglia di superamento del 75% di risposte esatte)
- ✓ compilare la scheda di valutazione dei vari incontri.

I crediti saranno inviati al termine del corso tramite e-mail agli aventi diritto, a seguito della verifica dei dati richiesti.



SEGRETERIA ORGANIZZATIVA:
B2B Consulting Srl
Tel. 06 6675247 - Cell. 335 325081
b2b@b2bconsultingsrl.com
www.infob2bconsultingsrl.com
Provider ECM 1392

CORSO ANNUALE

CHIRURGIA ORALE 2024

I protocolli clinici nell'era digitale

Con la sponsorizzazione non condizionante di

BIOSAFIN

PARTNER OF



Making Your Life Better.

BIOSAF IN è un'Azienda certificata:

ISO 9001 che certifica l'intero processo di lavoro a 360° attestandone la conformità ai canoni qualitativi considerati ottimali, per la tutela dell'Utilizzatore del prodotto - il Professionista - e del fruitore finale - il Paziente.

ISO 13485 pertinente in modo specifico alla Qualità dei Dispositivi Medici.



SEGRETERIA ORGANIZZATIVA:
B2B Consulting Srl
Tel. 06 6675247 - Cell. 335 325081
b2b@b2bconsultingsrl.com
www.infob2bconsultingsrl.com
Provider ECM 1392