

31° CONGRESSO NAZIONALE
COLLEGIO DEI DOCENTI UNIVERSITARI
DI DISCIPLINE ODONTOSTOMATOLOGICHE

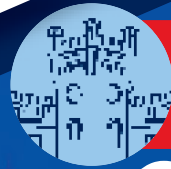

XXII CONGRESSO
DELLA COMMISSIONE NAZIONALE
DEI CORSI DI STUDIO IN IGIENE DENTALE

L'Odontoiatria sostenibile e predicibile nel pubblico e nel privato



TRIESTE
20.21.22 | 20
GIUGNO | 24



PROGRAMMA



XIV Simposio delle Scuole di Specializzazione in Chirurgia Orale

- 09.30-09.45 Apertura lavori
Michele Maglione, Giacomo Oteri, Roberto Di Lenarda
- Presidenti di seduta: Massimo Albanese, Marco Baldoni,
Pierantonio Bellini, Giacomo Oteri
- 09.45-09.57 Università degli Studi di Napoli Federico II
Concentrati piastrinici autologhi in chirurgia orale: una prospettiva
sulla predicibilità e sulla sostenibilità
Giusy Esposito, Maria Pietrantonio
- 09.57-10.09 Università degli Studi di Trieste
La contrazione del coagulo ematico in chirurgia parodontale
rigenerativa in relazione all'angolo del difetto infraosseo: studio in
vitro ed analisi al microscopio confocale
Veronica Del Lupo
- 10.09-10.21 Università degli Studi di Chieti-Pescara
Fattori di rischio e management della malattia perimplantare
Sergio Rexhep Tari
- 10.21-10.33 Università degli Studi di Firenze
Fattori predittivi del discomfort post-operatorio a seguito
dell'estrazione del terzo molare inferiore eseguita da specializzandi
in chirurgia orale: uno studio prospettico
Cosimo Rupe
- 10.33-10.45 Università Vita-Salute San Raffaele – Milano
Predicibilità e sostenibilità nelle riabilitazioni impianto protesiche
dei mascellari: 15 anni di esperienza del San Raffaele
Frank Wijeratne
- 10.45-11.00 Break





Presidenti di seduta: Raffaele Vinci, Antonio Barone, Antonio Scarano,
Francesco Cairo

- 11.00-11.12** Università degli Studi di Verona
Predicibilità a lungo termine della riabilitazione dentaria mediante
impianti short: esperienza della Scuola di Verona
[Nicolò Zuffellato](#)
- 11.12-11.24** Università degli Studi di Bologna
Impianti corti 4 mm nella riabilitazione mini-invasiva dei mascellari
atrofici: risultati a lungo termine
[Subhi Tayeb](#)
- 11.24-12.36** Università degli Studi di Catanzaro
Valutazione dell'entità di ingaggio degli impianti zigomatici a livello
dell'osso malare: analisi tridimensionale
[Marianna Salviati](#)
- 12.36-12.48** Università degli Studi di Milano Statale
Utilizzo dei socket sealing abutment in implantologia post-estrattiva
[Michael Loviglio](#)
- 12.48-13.00** Università degli Studi di Brescia
Curve di accrescimento degli osteoblasti negli innesti ossei particolari
[Lorenzo Viviani](#)
- 13.00-14.00** Break
- 14.00-14.15** Ripresa lavori

Presidenti di seduta: Massimo Cordaro, Amerigo Giudice,
Gianfranco Favia, Valentino Garau, Nunzio Testa

- 14.15-14.27** Università degli Studi di Sassari
Procedure predicibili nell'approccio chirurgico agli ottavi inferiori
[Ermald Bala](#)
- 14.27-14.39** Università degli Studi di Bari
L-PRF nella chirurgia degli ottavi complessi
[Silvia D'Agostino](#)



- 14.39-14.51** Università degli Studi di Modena e Reggio Emilia
Perdita d'osso associata all'estrazione del terzo molare mandibolare: revisione della letteratura e metanalisi
[Giulia Nicoletti](#)
- 14.51-15.03** Università degli Studi di Milano-Bicocca
Riabilitazione impianto-protetica del paziente geriatrico-neoplastico risolto: un nuovo approccio
[Silvia Padova](#)
- 15.03-15.15** Università degli Studi di Roma La Sapienza
Sicurezza delle procedure di chirurgia orale ambulatoriale nel paziente anziano con fragilità sistemica
[Beatrice Carta](#)
- 15.15-15.30 Break

Presidenti di seduta: [Pietro Felice](#), [Michele Maglione](#),
[Roberto Pippi](#), [Stefano Salgarello](#)

- 15.30-15.42** Università degli Studi di Pisa
Biopsia del cavo orale nel paziente in terapia con anticoagulanti orali: studio caso-controllo
[Melania Senatore](#)
- 15.42-15.54** Università degli Studi dell'Aquila
La mucosite orale nei pazienti pediatrici oncologici trattati con terapia antineoplastica: il ruolo del team odontoiatrico nella prevenzione e nel trattamento
[Martina Morini](#)
- 15.54-16.06** Università degli Studi di Cagliari
Protocollo di trattamento in due fasi del tumore odontogeno cheratocistico in giovane paziente con sindrome di Gorlin-Goltz: marsupializzazione e successiva enucleazione con coronoidectomia
[Martina Salvatorina Murgia](#)





- 16.06-16.18** Università degli Studi di Roma Cattolica
Valutazione della sostenibilità economica delle Osteonecrosi da farmaci in regime ambulatoriale. Studio preliminare
[Ugo Bellezza](#)
- Presidenti di seduta:** [Carlo Maiorana](#), [Gilberto Sammartino](#),
[Egle Milia](#), [Mario Capogreco](#)
- 16.23-16.35** Università degli Studi di Torino
Valutazione clinica e istologica dell'effetto termico determinato da un laser a diodi 445 nm utilizzato nella tecnica mista di biopsia, su lesioni epiteliali potenzialmente maligne
[Leonardo D'Alessandro](#)
- 16.35-16.47** Università degli Studi di Foggia
Ricostruzione dei difetti intraorali mediante matrice dermica rigenerativa in pazienti oncologici
[Lucrezia Togni](#)
- 16.47-16.59** Università degli Studi di Messina
"Multidisciplinary Team approach" nella gestione del paziente affetto da MRONJ
[Antonia Marcianò](#)
- 16.59-17.11** Università degli Studi di Napoli Vanvitelli
Medicina di precisione nella prognosi del carcinoma squamocellulare del distretto testa-collo: fattori e modelli prognostici
[Stefano Melito](#)
- 17.11-17.15** Conclusioni
- 17.30-18.00** Masterclass
Meccanica e biologia: i principi che consentono la prevenzione o la riduzione delle principali complicanze in implantoprotesi
[Stefano Corbella](#)

Leone®



VII Simposio delle Scuole di Specializzazione in Odontoiatria Pediatrica

- 09.45-10.00 Apertura lavori
Milena Cadenaro, Maurizio Bossù, Roberto Di Lenarda
- Presidenti di seduta: Maurizio Bossù, Massimo Cordaro, Raffaella Docimo,
Domenico Tripodi
- 10.00-10.15 Università degli Studi di Padova
Dall'eziologia alla terapia della MIH
Federica Isaza Giordano
- 10.15-10.30 Università degli Studi di Trieste
Predicibilità del mantenimento della vitalità pulpare dei denti
decidui: ruolo dei materiali a base di silicato di calcio
Tommaso Buttazzoni
- 10.30-10.45 Università degli Studi di Insubria
Malattie del passato e del presente nel paziente pedodontico:
scorbuto e spettro autistico
Silvia Bertoli
- 10.45-11.00 Università degli Studi di Brescia
Bio-active restorative composite versus glass-ionomer for deciduous
teeth fillings
Fatima Fabrizio
- 11.00-11.15 Università degli Studi di Parma
Odontoiatria pediatrica di emergenza: strategie preventive e punti
critici di intervento
Nesla Dylgjeri
- 11.15-11.45 Break



Presidenti di seduta: Milena Cadenaro, Alessandra Majorana, Silvia Pizzi,
Stefano Sivoletta, Lucia Tettamanti

- 11.45-12.00** Università degli Studi di Roma La Sapienza
Odontoiatria pediatrica: approcci terapeutici predicibili e sostenibili
in ambito pubblico
Giulia Amelina
- 12.00-12.15** Università degli Studi di Roma Tor Vergata
Tecnologia in odontoiatria pediatrica oggi
Cristina Gisondi
- 12.15-12.30** Università degli Studi di Roma Cattolica
Prevalenza di malocclusioni e parafunzioni in pazienti pediatrici con
dislessia evolutiva
Elena Sofia Grassi
- 12.30-12.45** Università degli Studi di Chieti-Pescara
Rapporto volumetrico delle strutture interne ed esterne del dente
deciduo: applicazioni in endopedodonzia
Luca De Gregoriis
- 12.45-14.15 Break

Presidenti di seduta: Gloria Denotti, Giovanna Giuliana, Francesco Riccitiello,
Rosario Serpico

- 14.15-14.30** Università degli Studi di Milano Statale
Valutazione della fotopolimerizzazione e di diversi coating sulle
proprietà meccaniche e fisiche del cemento vetro-ionomerico.
Studio in vitro
Giulia Zambon
- 14.30-14.45** Università degli Studi di Bari
Diagnosi e terapia della mancata eruzione di decidui e permanenti
in età pediatrica: la nostra esperienza pluriennale
Giusy Fanelli



- 14.45-15.00** Università degli Studi di Pisa
Indicatori ossei predittivi per l'inclusione del canino mascellare
[Sara Ligori](#)
- 15.00-15.15** Università degli Studi di Sassari
Odontoiatria green: prevenzione e promozione della salute orale dall'età pediatrica
[Luigi Sardellitti](#)
- 15.15-15.30** Università degli Studi di Torino
Impatto delle condizioni orali sulla qualità della vita di pazienti con sindrome di Down e oncologici off-therapy
[Francesca Vizza](#)
- 15.30-15.45** Break

Presidenti di seduta: [Maria Grazia Cagetti](#), [Gianfranco Favia](#), [Maria Rita Giuca](#),
[Egle Milia](#), [Nicola Scotti](#)

- 15.45-16.00** Università degli Studi di Cagliari
Sindromi e tumori rari in età pediatrica: gestione interdisciplinare
[Mara Pinna](#)
- 16.00-16.15** Università degli Studi di Napoli Vanvitelli
Carenze nutrizionali e manifestazioni oro-sistemiche nel soggetto in età evolutiva: il ruolo intercettivo dell'odontoiatria pediatrica
[Selene Barone](#)
- 16.15-16.30** Università degli Studi di Napoli Federico II
Mutilazioni oro-dentali autoinflitte in pazienti pediatrici: revisione sistematica della letteratura
[Elena Salza](#)



- 16.30-16.45** Università degli Studi di Palermo
Risultati preliminari del progetto 'PRIMA LORO': PRevalenza dell'Infezione orale da HuMAN PapillOMA-viRus in età evolutiva
[Giuliana Minacapilli, Vera Panzarella](#)
- 16.45-17.00** White Spot: presentazione e proposta di uno studio osservazionale multicentrico
[Maurizio Bossù, Milena Cadenaro, Giovanna Giuliana](#)



XXIX Simposio delle Scuole di Specializzazione in Ortognatodonzia

- 10.00-10.30 Apertura lavori
Luca Contardo, Lorenzo Franchi, Roberto Di Lenarda
- Presidenti di seduta: Domenico Dalessandri, Daniela Garbo
- 10.30-10.42 Università degli Studi di Modena e Reggio Emilia
Efficacy of clear aligners versus rapid palatal expanders on palatal volume and surface area in mixed dentition patients: a randomized clinical trial
Alessandro Bruni
- 10.42-10.54 Università degli Studi di Padova
Stress sugli elementi dentari utilizzando dispositivi di avanzamento mandibolare per il trattamento delle apnee ostruttive del sonno: studio al FEM
Giorgia Crivellin
- 10.54-11.06 Università degli Studi di Pavia
Splintaggi ortodontici e risonanza magnetica. Quando è davvero necessario rimuoverli?
Maria Gloria Nardi
- 11.06-11.18 Università degli Studi di Bologna
Artificial intelligence chatbots as sources of online patient education on TMDs: a content, quality and readability analysis
Alessandro Maglioni
- 11.18-11.30 Università degli Studi di Trieste
Duration of stages of the Middle Phalanx Maturation method in a contemporary population: a 6-year longitudinal analysis
Giulia Zentilin
- 11.30-11.42 Università degli Studi di Bari
Bruxism and botulinum injection: challenges and insights
Carmela Pezzolla
- 11.42-12.15 Break



Presidenti di seduta: Massimo Cordaro, Andrea Deregibus, Paola Gandini,
Antonio Luigi Tiberio Gracco

- 12.15-12.27** Università degli Studi di Insubria
Confronto tra allineatori stampati e allineatori in stampa diretta:
analisi in forza atomica del rilascio di nanoplastiche
Jessica Scali
- 12.27-12.40** Università Vita-Salute San Raffaele – Milano
La gestione dei tessuti molli in previsione del trattamento
ortodontico: management e indicazioni
Tommaso Andreetta
- 12.40-12.42** Università degli Studi di Brescia
Studio retrospettivo sugli effetti dento-alveolari prodotti dagli
apparecchi Zero Expander, Leaf Expander e Rapid Maxillary
Expander nei pazienti in dentizione mista
Federica Bertoni
- 12.42-12.54** Università degli Studi di Firenze
Effetti a lungo termine del trattamento precoce della malocclusione
di III classe con espansore rapido del palato e maschera facciale
seguito da apparecchiature fisse: uno studio multicentrico
controllato retrospettivo
Valentina Rutili
- 12.54-13.06** Università degli Studi di Roma Tor Vergata
The effect of the dental follicle volume of palatally impacted
canines on the relative position of the adjacent teeth
Ludovica Nucci
- 13.06-13.18** Università degli Studi di Catania
Analisi tridimensionale del riassorbimento radicolare dopo
espansione del mascellare. Studio comparativo fra dispositivi ad
ancoraggio dentale e scheletrico
Martina Giurdanella
- 13.18-13.30** Discussione



13.30-14.30 Break

Presidenti di seduta: Ersilia Barbato, Giorgio Gastaldi, Enrico Spinas

14.30-14.42 Università degli Studi di Siena
Mandibular propulsion and skeletal anchorage in class II malocclusion patients: a systematic review with meta-analysis
Emma Gotti

14.42-14.54 Università degli Studi di Foggia
Evaluation of occlusal force in class II subdivision malocclusion
Rosa Esposito

14.54-15.06 Università degli Studi di Napoli Vanvitelli
Ipersensibilità dentinale dopo IPR in pazienti trattati con CAT: effetto desensibilizzante di laser a diodi vs fluoruro di sodio
Mariagiovanna Ferraioli

15.06-15.18 Università degli Studi di Roma Cattolica
Fattori predittivi di insorgenza di disordini temporo-mandibolari durante l'avanzamento mandibolare per le apnee ostruttive
Anna Alessandri Bonetti

15.18-15.30 Università degli Studi di Torino
Analisi degli effetti neuromuscolari dei rialzi occlusali in pazienti adulti ed in crescita in terapia ortodontica fissa
Sara Masoero

15.30-15.42 Università degli Studi di Genova
Valutazione tridimensionale della predicibilità ed efficacia di un apparecchio elastodontico customizzato: uno studio prospettico in soggetti in crescita
Andrea Abate

15.42-15.45 Discussione





15.45-16.15 Break

Presidenti di seduta: Domenico Ciavarella, Lorenzo Favero, Luca Levrini,
Letizia Perillo

- 16.15-16.27** Università degli Studi di Cagliari
Autotrapianto di canini inclusi: una sfida complessa
Elena Aroni, Marco Maroni
- 16.27-16.40** Università degli Studi di Napoli Federico II
Predictability of overbite reduction and curve of spee leveling in growing and non-growing patients treated with clear aligners
Domenico Sirignano
- 16.40-16.52** Università degli Studi di Messina
Effetti terapeutici dell'espansione palatale con ancoraggio dentale, scheletrico ed ibrido: revisione sistematica della letteratura con network meta-analisi
Morena Mischitelli
- 16.52-17.04** Università degli Studi di Roma La Sapienza
Riciclaggio dei dispositivi ortodontici nella pratica clinica quotidiana: revisione sistematica e metanalisi
Camilla Abbate
- 17.04-17.16** Università degli Studi di Chieti-Pescara
Ricerca e clinica del GERAT (centro interdipartimentale per lo studio delle patologie dell'articolazione temporo-mandibolare e delle disfunzioni posturali integrata su base genetica e radiologica)
Nicla Lopedote
- 17.16-17.28** Università degli Studi di Catanzaro
Disinclusione canina palatale: differenze nell'efficienza tra leve con piega di secondo ordine e leve con piega di terzo ordine
Elena Capece
- 17.28-17.30** Discussione

Bone health, cancer and oral tissues

- 14.00-14.15 Apertura lavori
Lorenzo Lo Muzio, Roberto di Lenarda
- Presidenti di seduta: **Francesco Cairo, Giuseppina Campisi, Michele Davide Mignogna**
- 14.15-14.45 Fisiopatologia dell'osso
Maria Eleonora Bizzoca, Giorgio Mori
- 14.45-15.15 Salute dell'osso e alimentazione
Annamaria Colao
- 15.15-15.45 Salute dell'osso e patologia neoplastica
Francesco Bertoldo
- 15.45-16.15 Salute dell'osso, patologie sistemiche e malattia parodontale
Giacomo Oteri
- Presidenti di seduta: **Luigi Laino, Umberto Romeo, Paolo Vescovi**
- 16.15-16.45 Tumori primari e secondari delle ossa mascellari
Gianfranco Favia
- 16.45-17.15 Salute dell'osso e biomarcatori salivari
Lorenzo Azzi
- 17.15-17.45 Rigenerazione ossea in odontoiatria
Lia Rimondini
- 17.45-18.00 Discussione

Corso

14.00-18.00 Protocolli chirurgici e protesici per il riposizionamento di un impianto singolo e gestione dei tessuti duri e molli
Diego Lops, Magda Mensi

HuFriedyGroup

Giovedì 20 giugno

Corso

14.00-17.30 La programmazione endodontica: dalla diagnosi all'accesso camerale
Marco Bucci



SALA SABA



Corso

14.30-17.30 Come sfatare miti e leggende in Ortodonzia
Luca Barlone, Michele Ceschi



Giovedì 20 giugno



Cerimonia Inaugurale

- 18.00-19.30** Saluto del Prof. **Roberto Di Lenarda**
Lectio Magistralis della Prof.ssa **Elettra De Stefano Dorigo**
Interventi delle Autorità
Apertura del Congresso
- 19.30-21.00** Welcome Cocktail presso la Terrazza dell'Auditorium Generali
riservato solo ai Docenti, agli Ospiti ed ai Faculty

**AUDITORIUM
GENERALI**



Corsi

09.00-10.30 PARODONTAX: azione e benefici del bicarbonato
Alberto Scanavacca

HALEON

Casi clinici in Medicina Orale

11.30-11.40 Apertura lavori
Michele Davide Mignogna

11.40-12.00 Università degli Studi di Torino
Malattie gengivali non placca correlate
Alessio Gambino

12.00-12.20 Università degli Studi di Palermo
ONJ
Martina Coppini

12.20-12.40 Università degli Studi di Napoli Federico II
OPMD e carcinoma orale
Noemi Coppola

12.40-13.00 Università degli Studi di Pisa
Neoformazioni delle ossa mascellari
Marco Nisi



14.30-16.30 Il Protossido d'azoto: dalla teoria alla pratica con sedation machine
Andrea Roccon, Gastone Zanette



Up-date in Odontoiatria

- 09.00-10.30** Masterclass
Prevenzione delle complicanze biologiche in implantologia:
posizionamento sotto-crestale e platform shifting verticale in
impianti a connessione conica.
Risultati clinici e radiologici
Magda Mensi
- 10.45-11.30** Masterclass
Falsi miti da sfatare nell'Oral care
Piero Trabalza
- 11.45-12.15** Nuovo approccio di insegnamento della profilassi orale individuale
per gli studenti del CLMOPD e del CSID: un progetto internazionale
interuniversitario
**Denis Bourgeois, Maria Rita Giuca,
Giovanna Orsini, Livia Ottolenghi**
- 12.30-13.30** Masterclass
Protocolli terapeutici ed indicazioni cliniche al trattamento con
allineatori trasparenti
Roberta Leone



NYU program @ CDUO

Presidente di seduta: [Giuseppe Grasso](#)

10.00-11.00 Evolution of techniques in maxillary sinus augmentation
[Sang-Choon Cho](#)

11.00-11.30 Full-arch implant restorations with photogrammetry
[Emanuele Clozza](#)

11.30-12.00 Shift the paradigm, act intramucosal
[Guido Galletti](#)



Corsi

10.00-12.00 Riabilitazione implantare del mascellare posteriore atrofico: indicazioni, protocolli e procedure tra short implant e rialzo di seno.
Workshop teorico/pratico
[Federico Berton](#)



12.30-14.00 Sinus lift essentials: a practical guide for implant dentists
[Marco Vinattieri Amelotti](#), [Sang-Choon Cho](#), [Benedetta Grassi](#),
[Giuseppe Grasso](#)



15.00-17.00 Semplicità e affidabilità: i vantaggi dell'implantoprotesi con un sistema a connessione cono Morse
[Stefano Corbella](#)





Venerdì 21 giugno

L'Odontoiatria sostenibile e predicibile nel pubblico e nel privato

Presidenti di seduta: **Filippo Graziani, Letizia Perillo, Edoardo Stellini**

- 10.30-11.30** Nuove tecniche e tecnologie per il trattamento dei difetti dei tessuti parodontali
Francesco Cairo, Leonardo Trombelli
- 11.30-12.30** Sinergie del team nella moderna terapia restaurativa-protetica
Vincenzo Castellano, Andrea Savi
- 12.30-13.30** Sinergia tra trattamento protesico e movimento ortodontico nei casi interdisciplinari
Monica Imelio, Roberto Perasso
- 13.30-14.30** Break

Presidenti di seduta: **Umberto Romeo, Alessandro Serena, Claudio Stacchi**

- 14.30-15.30** Espansione trasversale del mascellare, quando la chirurgia è fondamentale?
Marco Migliorati, Riccardo Riatti
- 15.30-16.30** I disordini potenzialmente maligni del cavo orale: una conversazione tra Torino e Milano
Paolo Giacomo Arduino, Giovanni Lorenzo Lodi
- 16.30-17.00** Break
- 17.00-18.00** Denti naturali vs impianti: proposta di corretto albero decisionale
Alberto Fonzar, Tiziano Testori

**AUDITORIUM
GENERALI**

2° Italian CED-IADR Award

Presidenti di seduta: [Laura Ceballos](#), [Roberto Di Lenarda](#), [Gianrico Spagnuolo](#),
[Marco Tatullo](#)

- 14.00-14.20** CED-IADR mission, activities and Italian Award
[Laura Ceballos](#), [Gianrico Spagnuolo](#)
- 14.20-14.30** Università degli Studi di Catania
Impact of minimally invasive non-surgical periodontal treatment (MINST) approach on C-reactive protein (CRP) and lipoprotein-associated phospholipase A2 (Lp-PLAz) in periodontitis patients as early cardiovascular disease outcome: a 1-year randomized, controlled clinical trial
[Simona Santonocito](#)
- 14.30-14.40** Università degli Studi di Padova
Piezoelectric coronectomy of maxillary third molar fused with the second molar
[Fabio Carini](#)
- 14.40-14.50** Università degli Studi di Napoli Federico II
The use of machine learning algorithms in detecting and classifying caries
[Niccolò Giuseppe Armogida](#)
- 14.50-15.00** Università degli Studi di Palermo
Smoking habits and awareness of associated health risks among 7.213 sicilian students
[Martina Coppini](#)
- 15.00-15.10** Università degli Studi di Pisa
Clinical features and patient-reported outcomes in a cohort of patients with Sjögren's syndrome
[Maria Chiara Pioli](#)



- 15.10-15.20** Università degli Studi di Palermo
A novel site-targeted optical coherence tomography approach to improve oral oncology optical diagnosis: a pilot study
[Fortunato Buttacavoli](#)
- 15.20-15.30** Università degli Studi di Bologna
Can H. Pylori gut infection influence the oral microbiome? A comparative NGS study
[Andrea Spinelli](#)
- 15.30-15.40** Università Medica di Roma Unicamillus
Unicamillus Long-term effects of the face mask protocol with and without bite block appliance in the orthopedic treatment of class III malocclusion: a comparative evaluation
[Francesca Gazzani](#)
- 15.40-15.50** Università degli Studi di Palermo
Advancing early diagnosis of oral squamous cell carcinoma: creation of an annotated clinical image database to support AI algorithms
[Gaetano La Mantia](#)
- 15.50-16.00** Università degli Studi di Parma
Identification of salivary miRNAs in women at high risk of breast and ovarian cancer development
[Rita Antonelli](#)
- 16.00-16.10** Università degli Studi di Bologna
Bond strength and ultramorphological evaluation after simplified immediate dentin sealing
[Uros Iosic](#)
- 16.10-16.20** Università degli Studi di Napoli Vanvitelli
Mandibular asymmetry index in treated patients affected by temporomandibular disorders
[Raffaella Grimaldi](#)



- 16.20-16.30** Università degli Studi Milano Statale
Statale Evaluation of different surface treatments on mechanical and physical properties of a hybrid glass ionomer cement: an in vitro study
[Giulia Zambon](#)
- 16.30-16.40** Università degli Studi di Bologna
Zirconium oxynitrate etchant improves dentin bonding properties: 5-year evaluation
[Edoardo Mancuso](#)



XXII Congresso della Commissione Nazionale dei Corsi di Studio in Igiene Dentale

14.00-14.30 Apertura lavori
Mario Giannoni, Roberto Di Lenarda

Presidenti di seduta: Davide Farronato, Gianna Maria Nardi

14.30-15.00 Lectio Magistralis
I principi del patient centered care
Annamaria Genovesi

15.00-16.00 Lavorare in odontoiatria tra entusiasmo e burnout: quant'è
indispensabile un buon management professionale
Martina Gangale

16.00-16.30 Break

16.30-17.30 Sostenibilità e applicabilità delle nuove linee guida per la gestione
delle malattie perimplantari
Camilla Donghi

Venerdì 21 giugno

Corso

14.00-16.00 Le potenzialità della scansione intraorale con Primescan. Scansione, condivisione dei file e disegno cad
Cristian Betto



SALA SVEVO

L'Odontoiatria sostenibile e predicibile nel pubblico e nel privato

Presidenti di seduta: [Corrado Paganelli](#), [Sandro Rengo](#)

- 09.00-10.00 Il trattamento endodontico restaurativo in età pediatrica: l'eccellenza nel pubblico, utopia o realtà?
[Maurizio Bossù](#), [Simone Grandini](#)
- 10.00-11.00 Odontoiatria adesiva restaurativa 4.0: il ruolo dell'operatore
[Lorenzo Breschi](#), [Gaetano Paolone](#)





VI PhD Day

09.00-09.30 Apertura lavori
Lorenzo Breschi, Roberto Di Lenarda

Presidenti di seduta: Milena Cadenaro, Marco Tatullo

09.30-09.40 Università degli Studi di Bari
Acido ialuronico e aminoacidi per la rigenerazione ossea dei mascellari in pazienti adulti e pediatrici: dieci anni di follow-up
Luisa Limongelli

09.40-09.50 Università degli Studi di Catania
Validazione di modelli predittivi di machine learning per l'identificazione di pazienti parodontali ad alto rischio di malattie cardiovascolari subcliniche: studio preliminare
Alessandro Polizzi

09.50-10.00 Università degli Studi di Ferrara
Tecniche e tecnologie innovative per il trattamento dei difetti ossei peri-implantari
Chiara Franzini

10.00-10.10 Università degli Studi di Foggia
Leveraging artificial intelligence to innovate clinical and teaching activities in the dental field
Francesco Fanelli

10.10-10.20 Università degli Studi di Genova
Intraoral scan in full-arch implant-supported rehabilitations
Camilla Canepa

10.20-10.30 Università degli Studi di Bologna
Quantitative evaluation of enamel preservation and marginal adaptation of different preparation designs and materials for CAD-CAM indirect restorations
Annamaria Forte



- 10.30-10.40** Università degli Studi di Catanzaro
Accuratezza in chirurgia ortognatica: il ruolo dell'intelligenza artificiale e della simulazione computer-assistita
[Selene Barone](#)
- 10.40-10.50** Università degli Studi di Modena e Reggio Emilia
Resa estetica e integrazione cromatica dei compositi single-shade
[Eleonora Forabosco](#)
- 10.50-11.00** Università degli Studi di Napoli Federico II
Oral health perception and clinical conditions in patients with cognitive impairment
[Mariangela Cernerà](#)

Presidenti di seduta: [Gabriele Cervino](#), [Cecilia Goracci](#), [Gastone Zanette](#)

- 11.00-11.10** Università degli Studi di Padova
Valutazione del dolore nei pazienti pediatrici in terapia ortodontica con espansore rapido del palato
[Alberto De Stefani](#)
- 11.10-11.20** Università degli Studi di Messina
Prosthetic implant connections: characteristic and biomechanical analyses
[Vincenzo Ronsivalle](#)
- 11.20-11.30** Università degli Studi di Palermo
Studio di biomarcatori salivari per la diagnosi precoce del cancro orale
[Martina Coppini](#)
- 11.30-11.40** Università degli Studi di Roma Cattolica
Analisi radiologica dei margini di resezione delle osteonecrosi delle ossa mascellari farmaco-relate (MRONJ) come fattore predittivo del successo terapeutico
[Gioele Gioco](#)



- 11.40-11.50** Università degli Studi di Siena
Outcomes of digital workflow in prosthodontic
[Giulia Verniani](#)
- 11.50-12.00** Università degli Studi del Piemonte Orientale
Studio del trascrittoma nella rigenerazione dell'osso a seguito di
stimolazione elettromagnetica e meccanica tramite l'utilizzo di
modelli 3D in vitro
[Farah Daou](#)
- 12.00-12.10** Università degli Studi di Milano Statale
Identification of genetic variants through whole exome sequencing
in phenotypes with skeletal class II malocclusion bad responders
[Francesca Gaffuri](#)
- 12.10-12.20** Università degli Studi di Parma
Diagnostica salivare delle patologie orali e sistemiche
[Rita Antonelli](#)
- 12.20-12.30** Università degli Studi di Trieste
Three-dimensional evaluation of CAD/Cam guided insertion of
palatal miniscrews
[Lucia Pozzan](#)

Up-date in Odontoiatria

- 09.00-10.00** Masterclass
Odontoiatra sedazionista: perizia, prudenza e diligenza nello studio odontoiatrico
Christian Bacci, Gastone Zanette
- 
- 10.15-10.45** Presentazione del progetto dello studio osservazionale *Prevalenza di lesioni "white spot" in soggetti di età evolutiva (2-14 anni): studio multicentrico*
Maurizio Bossù, Milena Cadenaro, Giovanna Giuliana
- 11.00-11.30** Masterclass
Update in tema di III classi scheletriche
Lorenzo Franchi
- 
- 11.45-12.05** Estrazione atraumatica e preservazione alveolare: sogni e realtà
Antonio Rapani
- 12.20-12.40** Le edentulie in pazienti special needs: la riabilitazione implanto-protesica.
Protocollo San Raffaele
Matteo Nagni



XXII Congresso della Commissione Nazionale dei Corsi di Studio in Igiene Dentale

Presidenti di seduta: [Luca Contardo](#), [Costanza Frattini](#)

- 09.30-09.50** Progetto sociale CSID
Salute orale durante il percorso nascita di madre e bambino
[Asia Colombo](#), [Antonella Nespoli](#), [Maria Cristina Panzeri](#)
- 09.50-10.15** Premio Colgate
- 10.15-11.00** Il successo cariológico: criteri di valutazione (prima parte)
[Giovanni Sammarco](#)
- 11.00-11.30** Break
- 11.30-12.15** Il successo cariológico: criteri di valutazione (seconda parte)
[Giovanni Sammarco](#)
- 12.15-12.35** Progetto sociale CSID
Progetto interdisciplinare di prevenzione ed assistenza all'igiene orale in giovani pazienti con disabilità motorie, sensoriali ed intellettive
[Antonia Abbinante](#)



Presentazione Relazioni Finaliste Premio Guido M. Macaluso

Presidenti di seduta: [Lorenzo Lo Muzio](#), [Livia Ottolenghi](#), [Silvia Pizzi](#)

- 11.30-11.37** Università degli Studi di Roma La Sapienza
Nanotech blood tests in early diagnosis and management of OSCC and OPMD
[Lucia Borghetti](#)
- 11.37-11.44** Università degli Studi di Verona
Metagenomic characterization of oral and cardiac microbiota in cardiac surgery patient
[Sofia Castello](#)
- 11.44-11.51** Università degli Studi di Roma Cattolica
Fractal analysis of trabecular bone before and after orthodontic and surgical extrusion
[Irene Cavalcanti](#)
- 11.51-11.58** Università degli Studi di Milano Statale
Mucoadhesive patches for topical application of steroids: a preclinical study
[William Dini](#)
- 11.58-12.05** Università degli Studi di Trieste
Biologically oriented alveolar ridge preservation: clinical and histomorphometric outcomes
[Leonardo Tonegato](#)
- 12.05-12.15** Discussione



Cerimonia delle premiazioni

- 12.45-13.30** Assegnazione del premio intitolato a Tiziano Baccetti nell'ambito del XXIX Simposio delle Scuole di Specializzazione in Ortognatodonzia
sponsor del premio: Leone
- Premiazione della migliore Oral Presentation del XIV Simposio delle Scuole di Specializzazione in Chirurgia Orale
sponsor del premio: Edizioni Martina
- Premiazione della migliore Oral Presentation del VII Simposio delle Scuole di Specializzazione in Odontoiatria Pediatrica
sponsor del premio: Edizioni Martina
- Premiazione del miglior progetto di tesi di laurea dei Corsi di Studio in Igiene Dentale
sponsor del premio: Chinellato
- Premiazione 2° Italian CED-IADR Award
sponsor del premio: Dentistry Journal
- Premiazione PhD Day Award
- Premiazione dei Migliori Poster e Menzioni d'Onore
- Assegnazione del premio intitolato a Guido M. Macaluso
- 13.30-13.45** Cerimonia di chiusura del 31° Congresso Nazionale CDUO
Presentazione 32° Congresso Nazionale CDUO2025 (Roma)



Informazioni generali

Sede del Congresso

Padiglioni 27 e 28 del Generali Convention Center Trieste

Centrale Idrodinamica

Viale Miramare, 24 – Trieste

Entrata dal Padiglione 28

Badge e segreteria congressuale

Tutti i partecipanti devono stampare il proprio badge tramite il qr-code personale, ricevuto per email.

I Desk della segreteria elettronica per la stampa sono posizionati nel Foyer Ferrante del Padiglione 28, a disposizione dei partecipanti dalle ore 08.30 del 20 giugno.

Si ricorda di indossare sempre il proprio badge all'interno delle aree congressuali.

Info point

Nel Foyer Ferrante del Padiglione 28 è a disposizione un info point con i seguenti orari: 20 giugno dalle ore 08.30 alle ore 18.30 e 21 giugno dalle ore 08.30 alle ore 18.00.

Segreteria CDUO

Il Desk CDUO per i Professori di Ruolo ed i Ricercatori MED 28, 29 e 50 è a disposizione, presso il Foyer Ferrante del Padiglione 28, il 20 giugno dalle ore 09.00 alle ore 18.00, il 21 giugno dalle ore 08.30 alle ore 17.00 ed il 22 giugno dalle ore 08.30 alle ore 12.00. Non sarà possibile rinnovare in sede la quota sociale.

Eventi sociali

Giovedì 20 giugno

La Cerimonia Inaugurale si terrà alle ore 18.00 presso l'Auditorium Generali. A seguire Welcome cocktail nella Terrazza dell'Auditorium, riservato ai Docenti, Faculty ed Ospiti.

Venerdì 21 giugno

La cena sociale si terrà alle ore 20.30 presso il rinomato Caffè degli Specchi, nella spettacolare Piazza Unità d'Italia.

Sarà possibile ritirare l'invito al Desk Segreteria Congressuale.

Previa disponibilità di posti, sarà possibile acquistare il ticket di partecipazione al costo di € 91,50.

Attestato di partecipazione

I partecipanti regolarmente iscritti avranno diritto all'attestato semplice di partecipazione che sarà caricato, entro 7 gg dal termine del congresso, nell'area personale della piattaforma di iscrizione DeskOnline.

Riunioni istituzionali

Giovedì 20 giugno

Aula simulazione 2 Centrale Idrodinamica

16.30-17.30 Consiglio Direttivo Commissione Nazionale Corsi di Studio in Igiene Dentale



Venerdì 21 giugno

Aula Plenaria Centrale Idrodinamica

09.00-10.00 Referenti di sede Collegio dei Docenti Universitari di discipline Odontostomatologiche



Sala Hack Padiglione 28

11.00-12.30 Assemblea Commissione Nazionale dei Corsi di Studio di Igiene Dentale



Sala Svevo Padiglione 27

11.00-12.00 Riunione dei Direttori Scuole di Specializzazione in Ortognatodonzia



Aula Plenaria Centrale Idrodinamica

12.00-13.00 Riunione della Giunta di Protesi



Sala Illy Padiglione 27

14.30-18.00 LXXXIV Assemblea Nazionale Associazione Italiana Studenti Odontoiatria



Aula Plenaria Centrale Idrodinamica

15.00-16.30 Assemblea Conferenza Permanente dei Presidenti CLMOPD



Aula Plenaria Centrale Idrodinamica

17.00-18.15 Assemblea Ordinaria Collegio dei Docenti Universitari di discipline Odontostomatologiche



Sabato 22 giugno

Sala Saba Padiglione 27

10.30-12.00 Consultazione con le organizzazioni rappresentative della produzione, dei servizi e del mondo del lavoro



671 poster

Tutti i poster sono consultabili per tutta la durata del congresso in appositi e-totem nell'Area Expo del Padiglione 28. Tutti gli abstract inviati saranno pubblicati come supplemento della Rivista *Dental Cadmos*, entro dicembre.

I migliori poster di ogni categoria verranno premiati sabato 22 giugno, alle ore 12.45, presso l'Auditorium Generali.

TOPICS	CODICI	GIORNO	ORARIO	TOTEM
Chirurgia maxillo- facciale	da CMF01 a CMF08	giovedì	17.15	4
Chirurgia orale 1	da CHO01 a CHO27	giovedì	13.30	2
Chirurgia orale 2	da CHO28 a CHO54	giovedì	10.45	4
Chirurgia orale 3	da CHO55 a CHO81	giovedì	14.30	4
Chirurgia orale 4	da CHO82 a CHO107	venerdì	09.00	1
Conservativa	da CO01 a CO25	giovedì	16.00	1
Endodonzia	da END01 a END23	giovedì	15.15	2
Gnatologia	da GNA01 a GNA22	giovedì	13.15	3
Implantologia 1	da IMP01 a IMP22	giovedì	12.00	2
Implantologia 2	da IMP23 a IMP44	venerdì	10.45	1
Implantologia 3	da IMP45 a IMP64	giovedì	16.00	3
Laser in odontostomatologia	da LA01 a LA12	giovedì	13.45	4
Materiali dentari	da MAT01-MAT15	giovedì	16.15	4
Odontoiatria pediatrica 1	da PED01 a PED21	venerdì	09.00	2
Odontoiatria pediatrica 2	da PED22 a PED43	giovedì	09.00	1
Odontoiatria pediatrica 3	da PED44 a PED63	giovedì	14.45	3
Odontoiatria preventiva e di comunità 1	da PCO01 a PCO24	venerdì	09.00	3
Odontoiatria preventiva e di comunità 2	da PCO25 a PCO47	giovedì	10.30	3
Ortodonzia 1	da ORT01 a ORT27	giovedì	09.00	2
Ortodonzia 2	da ORT28 a ORT54	giovedì	13.00	1
Ortodonzia 3	da ORT55 a ORT81	giovedì	09.00	4
Ortodonzia 4	da ORT82-ORT107	giovedì	16.45	2
Ortodonzia 5	da ORT108-ORT133	venerdì	09.00	4
Parodontologia 1	da PAR01 a PAR19	giovedì	10.30	1
Parodontologia 2	da PAR20 a PAR37	giovedì	12.00	3
Patologia e medicina orale 1	da PAT01 a PAT22	giovedì	09.00	3
Patologia e medicina orale 2	da PAT23 a PAT43	giovedì	11.45	1
Patologia e medicina orale 3	da PAT44 a PAT64	giovedì	12.15	4
Patologia e medicina orale 4	da PAT65 a PAT84	giovedì	10.45	2
Protesi 1	da PRO01 a PRO16	giovedì	14.45	1
Protesi 2	da PRO17 a PRO31	giovedì	17.15	3

Si ringraziano

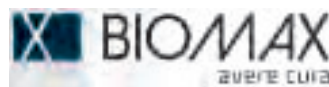

PARTNER OF



Making Your Life Better.







NYU PROGRAM AT CDUO

June 21, 2024



Chairman

Dr. Giuseppe Grasso

10:00 AM – 11:00 AM

Lecture



Speaker #1: Evolution of Techniques
in Maxillary Sinus Augmentation

Dr. Sang-Choon Cho

11:00 AM – 11:30 AM

Lecture



Session #2: FP1 Full-arch Implant
Restorations with Photogrammetry

Dr. Emanuele Clozza

11:30 AM – 12:00 PM

Lecture



Session #3: Shift the Paradigm, Act
Intramucosal

Dr. Guido Galletti

12:00 PM – 2:00 PM

Hand-On

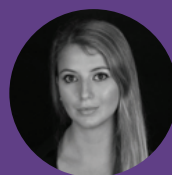

Session #4: Sinus Lift Essentials: A Practical
Guide for Implant Dentists

Dr. Giuseppe Grasso

Dr. Sang-Choon Cho

Dr. Marco Vinattieri Amelotti

Dr. Benedetta Grassi

